

SECURimport

Mayoristas de Sistemas de Seguridad

Nuevas amenazas Nuevos sistemas de seguridad Detección de fiebre - Higienizadores



PURIFOG



**TECNOLOGÍA
TERMOGRÁFICA**



- Cámaras termográficas portátiles de mano • Cámaras termográficas IP
- Terminales de acceso con reconocimiento facial y medición de temperatura
 - Termómetro infrarrojo • Adaptadores, trípodes, soportes • Blackboby
 - Higienizadores modulares

Aplicaciones

Hospital



Aeropuertos



Tiendas



Estaciones



Trenes



Fábricas



Oficinas



Escuelas



Cámara Termográfica Portátil Dual BySecur Salida Monitor/PC Modelo: BSCFT-SK

- Medición de temperatura corporal a tiempo real
- **Monitorización en monitor externo a través de PC mediante conexión con cable USB**
- Resolución termal 160x120
- Precisión $\pm 0,5^{\circ}\text{C}$
- Sensibilidad Térmica $< 50\text{mK}$.
- Sistema de medición autónomo
- Rango de medición de temperatura $30\sim 45^{\circ}\text{C}$
- Luz informativa por exceso de temperatura
- Resolución Display 320x240
- Distancia máxima de detección de temperatura 1m



Cámara Termográfica Portátil Dual Hikvision Modelo: DS-2TP31B-3AUF

- Medición de temperatura corporal a tiempo real
- Resolución termal 160x120
- Precisión $\pm 0,5^{\circ}\text{C}$
- Sensibilidad Térmica $< 40\text{mK}$
- Rango de medición de temperatura $30^{\circ} \sim 45^{\circ}\text{C}$
- Sistema de medición autónomo
- Luz informativa por exceso de temperatura
- **Posibilidad de instalación en trípode**
- Distancia máxima de detección de temperatura 1m



HIKVISION
HiWatch Series



Cámara de mano para medición de temperatura corporal Modelo: DS-2TP21B-6AVF/W

- Detector termográfico de 160x120 resolución termal
- Capaz de descubrir y monitorizar gente con elevada temperatura en multitudes
- Pantalla de resolución 640 x 480 y 3.5"
- **Visualización en PC, Smartphone o monitor externo**
- Audio y Alarmas por temperatura determinada
- Sensibilidad térmica $\leq 40\text{mK}$
- Distancia máxima de detección de temperatura 1,5m
- Soporta grabación en tarjeta MicroSD
- **Conexión Wi-Fi**
- Captura de imagen con alarma en espectro visible para verificación
- Luz informativa por exceso de temperatura
- Captura imagen con resolución configurable 8Mpx
- Rango de medición de temperatura 30° ~ 45°C



HIKVISION
HiWatch Series



Cámara IP Termográfica para medición de temperatura Modelo: DS-2TD2617B-3/PA(B) | DS-2TD2617B-6/PA(B)

- Cámara IP Bullet Termográfica
- Resolución Termal 160x120
- Lente de 3,1mm o 6,2mm
- Sensor óptico 1/2.7" CMOS
- Sensor óptico 1/2,7 4Mpx
- Sensibilidad Térmica 40mK
- Alta precisión $\pm 0,5^{\circ}\text{C}$
- Rango medición de temperatura $30^{\circ}\text{C} \sim 45^{\circ}\text{C}$
- Grado de protección: IP66
- Dimensiones: 358 x 114 x 115 mm
- Alimentación: PoE
- Compatible Onvif
- Distancia máxima de detección de temperatura 1m



HIKVISION
HiWatch Series



Cámara Turret IP Termográfica para medición de temperatura Modelo: DS-2TD1217B-3/PA(B) | DS-2TD1217B-6/PA(B)

- Cámara IP Turret Termográfica
- Resolución Termal 160x120
- Resolución: 1280 x 720 - 720p
- Lente de 3,1mm ó 6,2mm
- Rango de temperatura: 30°C a 45°C
- Sensor óptico 1/2,7 - 4Mpx
- Sensibilidad Térmica 40mK
- Alta precisión +/-0,5°C
- Soporte de alarma de audio
- DNR 3D, mejora de detalles de imagen
- Compresión de video: H.264/MJPEG/H.265
- Fuente de alimentación PoE
- Distancia máxima de detección de temperatura 1m
- Nivel de protección IP66
- Dimensiones: 138,3 x 138,3 x 123,1 mm



HIKVISION
HiWatch Series



Cámara IP Termográfica para medición de temperatura

Modelo: 2TD2637B-10/P | DS-2TD2636B-15/P

- Cámara IP Termográfica Hivision
- Resolución Termal 384x288
- Sensor óptico 1/2.7" CMOS
- Lente de 9,7mm o de 15mm
- Sensor óptico 1/2,7 4Mpx
- Sensibilidad Térmica 35mK
- Alta precisión $\pm 0,5^{\circ}\text{C}$
- Rango medición de temperatura $30^{\circ}\text{C} \sim 45^{\circ}\text{C}$
- Grado de protección: IP66
- Dimensiones: 358 x 114 x 115 mm
- Alimentación: PoE
- Compatible Onvif
- Distancia máxima de detección de temperatura 3,7m



HIKVISION
HiWatch Series



Cámara IP Termográfica medición de temperatura Lente 7mm Modelo: TPC-BF3221P-TB7F8-HTM

- Cámara IP Termográfica
- Resolución Termal 256 x 192
- Lente de 7mm
- Distancia máxima de detección de temperatura 3m
- Sensor óptico 1/2,7 2Mpx con Lente de 8mm
- Sensibilidad Térmica 35mK
- Alta precisión $\pm 0,5^{\circ}\text{C}$ ($\pm 0.3^{\circ}\text{C}$, con black body)
- 1/2.8" 2M CMOS
- Memoria Micro SD, IP67, PoE



Terminal con reconocimiento facial, de palma con detección de fiebre para Control de Accesos Modelo: ProfaceX-TD

- Terminal biométrico con reconocimiento facial, palma y detección fiebre para Control de Accesos
- Pantalla táctil IPS de 8" (400 lux)
- Hasta 30.000 rostros, hasta 50.000 usuarios, hasta 5000 palmas hasta 30.000 Fotos de usuarios
- Registro de hasta 1.000.000 eventos
- TCP/IP, Entrada/Salida Wiegand, RS485, RS232, IP68, IK04
- Salida de relé, Salida de Alarma, Entrada auxiliar, Botón de salida, Sensor de puerta



Palma



Cara



Detección de fiebre y mascarilla

ZKTeco

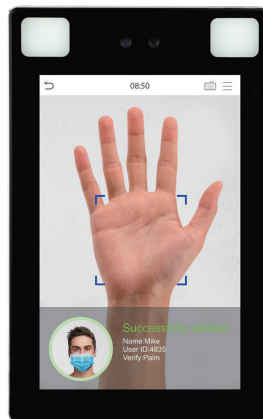

Terminal accesos con medición temperatura. Alerta mascarilla Modelo: DS-K1T671TM-3XF

- Terminal para control de accesos y detección de temperatura corporal
- Soporta detección de mascarilla
- Distancia detección máxima 2 metros
- Pantalla de 7 pulgadas LCD táctil.
- Lector MIFARE incorporado.
- Soporta 50.000 caras y 50.000 tarjetas



HIKVISION
HiWatch Series

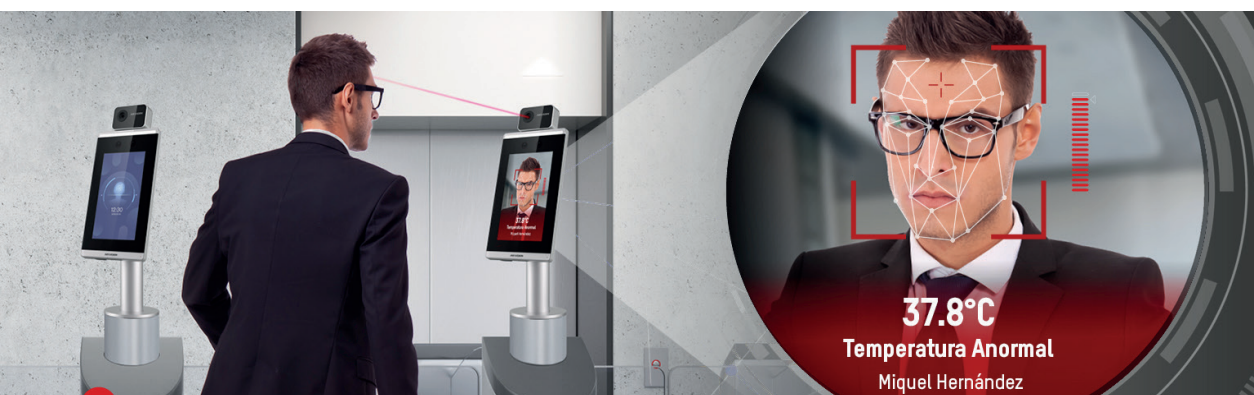

Terminal con base para accesos con medición temperatura. Alerta mascarilla
Modelo: DS-K5604A-3XF/V

- Terminal para control de accesos y detección de temperatura corporal
- Soporta detección de mascarilla
- Distancia detección máxima 2 metros
- Pantalla de 10 pulgadas LCD táctil.
- Lector MIFARE incorporado.
- Soporta 50.000 caras y 50.000 tarjetas



HIKVISION
HiWatch Series



Higienizador Modular PuriFog Pump 200 / 300 / 400 / 500

- Sirve igualmente como generador de niebla
- Genera 200/300/400/500 m³ de solución higienizadora / niebla.
- Programable por segundos (119 segundos en total aproximadamente)
- Dispara hasta 28seg en un solo disparo. (4.25 disparos por bolsa de 850m³)
- Elimina toda partícula en el aire con microgotas
- Puede ser activado remotamente por la noche
- Solución inocua, no tóxica.
- Sistema nebulización patentado
- 1700 veces mas eficiente que un sistema convencional de limpieza / higiene
- Sin intervención de operadores especializados, lo que garantiza una muy alta eficiencia con un coste operativo bajo.
- Higieniza el ambiente alcanzando grietas, ángulos y superficies.



FPU03ESC200P

FPU03ESC300P

FPU03ESC400P

FPU03ESC500P



LIMPIA | HIGIENIZA | PROTEGE



ACCESORIOS



- **Bolsas fluido Purifog para Pump**
- 500ml de líquido para Pump 200/300
850m3 de niebla higienizante
- 750ml de líquido para Pump 400/500
1275 m3 de niebla higienizante
- Agua, glycol, alcohol y sales de amonio

Fluid bag 500

Fluid bag 750



- **Termómetro infrarrojo alta precisión sin contacto**
- Mide la temperatura del cuerpo (32.0 - 42,5°C)
- Muy fiable, margen de error de 0,1° y 0,2 °C
- Distancia medición entre 5 y 15cm.
- Respuesta rápida en 0,5 segundos.
- Funciona con 2 pilas AAA (No incluidas)
- Peso:280 gramos. Pantalla LCD. Peso 280g

T-01



- **BlackBody para instalar junto cámara Hikvision Termográfica**
- Para mejorar ajuste en la medición temperatura corporal
- Precisión con Blackbody +/-0,2°C
- Alimentación a 220VAC
- Peso neto 1.8Kgs
- Dimensiones: 110 x 120 x 180 mm

DS-2TE127-G4A



- **BlackBody para instalar junto cámara Dahua Termográfica**
- Para mejorar ajuste en la medición temperatura corporal
- Precisión con Blackbody +/-0,2°C
- Alimentación a 220VAC
- Peso neto 1.8Kgs
- Dimensiones: 110 x 120 x 180 mm

JQ-D70Z

ACCESORIOS



- **Adaptador para trípode para cámara y blackbody Hikvision**
- Adaptador para trípode Hikvision
- Adapta las cámaras Hikvision Termográficas al trípode
- Adapta el Blackbody Hikvision al trípode

DS-2909ZJ



Trípode para cámara de medición de temperatura y para Blackbody

Trípode de 4 secciones . Peso: 2,4 kg

Ajustable, con cabezal basculante

Capacidad de carga máxima hasta 5kg

Montaje con tornillo estándar de 1/4"

Compatible con BlackBody con adaptador RAW021-00

Ángulo de inclinación: +90° ~ -65°. Ángulo de panorámica: 360°

VCT-999



- **Soporte para montaje a suelo para terminales serie DS-K1T671 Hikvision**
- Soporte para Terminal control accesos Facial
- Compatible con terminal DS-K1T671
- Para montaje en suelo
- Peso 6.7 kgs
- Medidas: 98.5 mm x 1342 mm x 225 mm
- Fabricado en metal SPPC

DS-KAB671-B

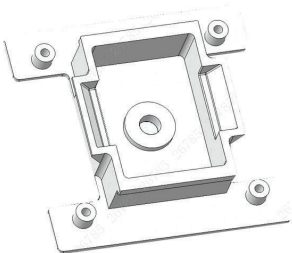

- **Adaptador para trípode para cámara y blackbody Dahua**
- Adaptador para trípode Dahua
- Adapta la cámara Dahua Termográfica al trípode
- Adapta el Blackbody Dahua al trípode

RQW026-00

SECURimport
Mayoristas de Sistemas de Seguridad

www.securimport.com